



NO.52

# ファミサポ通信



ファミサポは、お子さんに合わせて柔軟な対応ができる個別預かりです。保護者がゆとりを持って子どもと接することができるよう、子育て中の家庭をサポートします。

利用してみようかなと思ったら、電話かメールで連絡してね！

1 子どもを預けたい  
送迎してほしい

2 電話・メールで  
ファミサポに連絡

3 協力・両方会員さん  
をご紹介します。

協力会員・両方会員を募集しています。

日々の子育て経験を活かして、お子さん連れでも活動できる両方会員になってみませんか？

依頼会員さんから両方会員さんへの変更も大歓迎です。

できるかなと思われる方は、9月19日（火）10：00～の講習会（内側ページ）を受講してください。ぜひ地域の子育て支援にご協力をお願いします。

報告書より、活動の様子をお伝えします

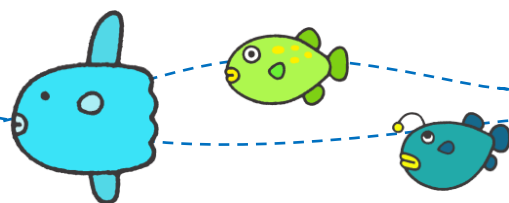

**学校放課後の預かり**（お子さん連れで）  
帰りの車の中では、3人でしりとりをしました。〇〇ちゃんが面白い文章で時々しりとりをするので、車の中は大爆笑でした。

**保育園→おけいこ送迎→預かり**  
保育園のお迎えから、ずっとニコニコしてくれていました。おうちではジャングルジムで遊びました。パンを食べました。



**協力会員宅で、0歳児の預かり**

家に入るとすぐに泣きやみ、用意していたおもちゃで機嫌よく遊びました。高校生が“可愛い！”と手を振ってくれました。ニコニコうれしそうにお茶を飲んだら、また機嫌よく自分でいないいないばあをしたり、アンパンマンのDVDをみたり、室内をハイハイして探検していました。

# ファミサポ交流会で一緒に遊ぼう

募集



9月から毎月1回ファミサポ交流会を開催します。  
 同じ年頃の子どもを持つ親子で一緒に遊みましょう。  
 ファミサポ交流会を親子のお出かけの場所に加えてね！

要申込み

開催月	日時・場所	内容
9月	9/15 (金) 10:00~11:00	親子で体を動かそう 🎵
10月	10/20 (金) 10:00~11:00	お祭り屋台ごっこ 🎵
11月	11/17 (金) 10:00~11:00	お楽しみ会 🎮
12月	12/15 (金) 10:00~11:00	クリスマス会 🎄

(場 所) コミセンおの2F (参加費) 無 料

(対 象) ファミサポ会員、ファミサポに興味のある方なら誰でも参加できます。

(申し込み) 開催日の4日前までに、電話かメールで申し込んでね。



## R5. 3. 7の交流会の様子

パネルシアター、絵本の読み聞かせを楽しみました。

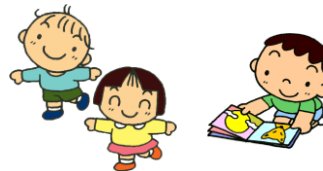

色紙に手形や足形を取りました。

要申込み



## ファミサポ講習会受講者募集



### 子どもの成長と気持ちに寄り添った関り方とは

～発達が気になる子どもへのアプローチ～

日時 8月27日(日) 10:00～11:30  
会場 児童館チャイコム 集会室  
講師 木下 直俊先生(中央こども家庭センター児童精神科医師)  
対象 協力会員、両方会員 先着5名  
申し込み ファミサポまでメールか電話でお申し込みください。  
締め切り 8月21日(月)

### 依頼会員から協力・両方会員へ変更しませんか？

### 協力会員・両方会員登録のための講習会



日時 9月19日(火) 10:00～11:30  
場所 コミセンおの102 ※託児あります。  
対象 子どもの送迎や自宅で子どもを預かることができる方  
申し込み ファミサポまでメールか電話でお申し込みください。  
締め切り 9月14日(木)

- ・講習を受けると協力会員・両方会員に登録できます。
- ・活動報酬は1時間あたり 600円(平日)です。
- ・ご希望にそった時間帯や内容(送迎・預かり)で活動できます。

これからの講習会予定

後日案内いたします。

1	子どもの栄養と食生活	10月30日(月) コミセンおの調理実習があります
2	救急救命講習と事故防止	11月に予定 ※以前に受講された方も、援助を行う会員は少なくとも5年に1回の受講が必須になりました。

## 令和4年度 活動報告

会 員 数	
依頼会員	594人
協力会員	66人
両方会員	93人
合 計	753人
活動件数	1005件

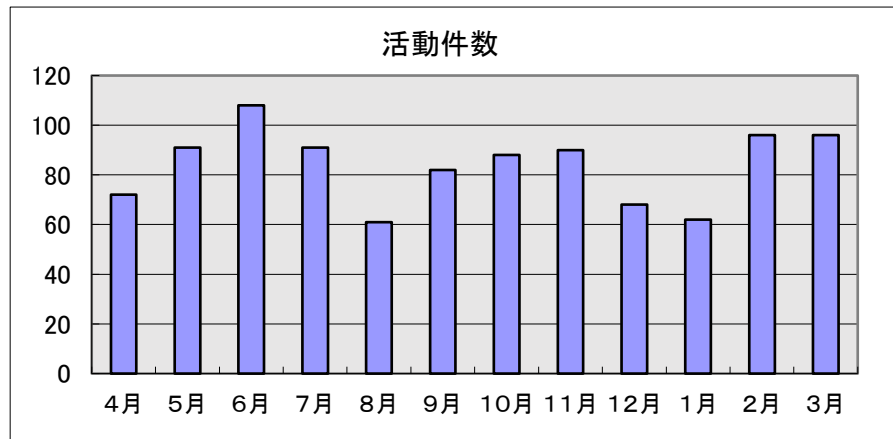

## ファミサポのルールをもう一度確認しましょう

### ① ファミサポに連絡してから活動しましょう

依頼会員が直接協力会員にお願いした場合、活動までにファミサポに連絡を入れましょう。  
事前に連絡がない活動は、補償保険が適用されませんのでご注意ください。

### ② 送迎の範囲は？

車での送迎活動は小野市内で行っています。

### ③ キャンセルについて

キャンセルは会員同士で行い、センターにも連絡してください。

キャンセル料は前日までは無料、当日は予定額の半額、無断の場合は全額です。

但し、警報発令に伴うキャンセルは、当日でもキャンセル料は無料です。



### ④ 住所が変わっていませんか？

住所や電話番号が変わった時、申込み時と状況が変わった時は連絡をお願いします。

※「ファミサポ通信」が転居先不明で戻ってくる場合があります。

連絡がとれない場合は、退会になりますがご了承ください。

### ⑤ 退会について

**依頼会員・両方会員** 一番下のお子さんの中学校卒業に合わせて自動的に退会になります。  
それまでに退会を希望される方は、ファミサポに連絡してください。

**協力会員** 退会連絡がないと自動的に登録は更新されます。  
退会を希望される時は、ファミサポに電話してください。

お問い合わせ／申し込み先

社会福祉法人 小野市社会福祉協議会

## おの育児ファミリーサポートセンター



電話 63-3611 FAX 63-5191

Eメール famisapo@ono-shakyo.or.jp

(開所時間 月曜日～金曜日 午前8:45～午後5:15)

〒675-1378 小野市王子町 801